

NORMATIVA

I TRAIL CXM DE MOLVÍZAR

El presente reglamento puede ser corregido, modificado o mejorado en cualquier momento por parte de la Organización, así como cualquier dato, norma o apartado para una óptima realización de la prueba. El hecho de realizar la inscripción muestra la conformidad del participante con este Reglamento.

El presente reglamento será de estricto cumplimiento para todos los participantes del evento denominado **I TRAIL MOLVÍZAR** en cualquiera de sus modalidades: TRAIL, MINI TRAIL y SENDERISMO. Cualquier incidencia no recogida en el mismo, será resuelta por la organización de la prueba, compuesto por un Juez Arbitro, el director Deportivo de la prueba, un Miembro de la Organización y un Representante de los Corredores.

1. ORGANIZACIÓN

La prueba está organizada por el Ayuntamiento de Molvizar.

2. PROGRAMA DEL EVENTO

FECHA:

- 5 de mayo de 2024

SALIDA:

Lugar: Parque de Andalucía

Horario:

- *TRAIL*: 09:30H
- *MINITRAIL*: 09:35H
- *SENDERISMO*: 09:45H

CIERRE DE META:

- *TRAIL*: 14:00H
- *MINITRAIL*: 14:00H
- *SENDERISMO*: 14:00H

3. INSCRIPCIONES

La participación estará abierta a todas aquellas personas que formalicen correctamente tanto la INSCRIPCIÓN como el pago estipulado para las carreras. Las inscripciones se formalizarán a través de GLOBAL TEMPO TIMING www.global-tempo.com

CUOTAS DE INSCRIPCIÓN:

- *TRAIL*: 20€
- *MINITRAIL*: 20€
- *SENDERISMO*: 8€

PLAZO DE INSCRIPCIÓN:

- Hasta las 14:00 horas del 30 de abril de 2024.

4. CATEGORÍAS:

MINITRAIL

- Absoluto a partir de los 21 años.
- Cadete: 15 y 16 años.
- Juvenil: 17 y 18 años.
- Junior: 19 y 20 años.
- Local: empadronados en el municipio.

TRAIL

- Promesa: 21, 22 y 23 años.
- Sénior: de 24 a 39 años.
- Veteranos/as A: de 40 a 49 años.
- Veteranos/as B: de 50 a 59 años.
- Veteranos/as C: de 60 a 99 años.
- Local: empadronados en el municipio.

5. DEVOLUCIÓN DE LA INSCRIPCIÓN

No se devolverá el importe de la inscripción bajo ningún concepto.

Por otro lado, la organización ofrece la posibilidad de realizar un cambio de nombre en la inscripción siempre y cuando sea dentro de la misma modalidad y hasta 15 días antes del cierre de las inscripciones.

6. ORGANIZACIÓN

El recorrido estará controlado por personal de la organización.

Será motivo de descalificación de la prueba incurrir en lo siguiente:

- No llevar el dorsal visible o utilizar el de otra persona.
- Utilizar más de un chip o utilizar el de otra persona.
- No finalizar el recorrido.
- Conducta antideportiva.
- Participar bajo una identidad falsa o suplantando a otra persona.
- Se dispondrá en todas las pruebas de un servicio de cronometraje electrónico mediante microchip, Dichas clasificaciones serán publicadas en la página <http://www.global-tempo.com/>

7. DORSALES

El participante estará obligado a llevar el dorsal durante toda la prueba, siempre en la parte frontal del cuerpo, de forma totalmente visible y por encima de la ropa.

Cada dorsal será personal e intransferible.

A cada participante se le asignará un número de dorsal que será determinado de forma aleatoria en todos los casos.

Los dorsales tendrán un color diferente en base a la modalidad en la que participe.

8. DISTANCIAS:

📍 TRAIL: 21.79 KM

🏃 Trail de Molvizar Ismael Bacas López

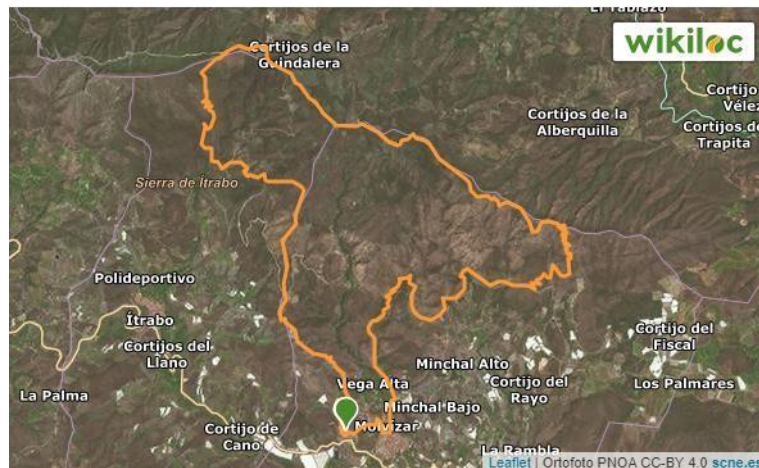

Actividad	Distancia	Desnivel +	Descarga esta ruta desde Wikiloc
Trail Running	21,79 km	1.111 m	Ver más rutas de @antonio bejar haro

https://es.wikiloc.com/rutas-carrera-por-montana/trail-de-molvizar-ismael-bacas-lopez-156495957?utm_medium=app&utm_campaign=share&utm_source=9720168

📍 MINITRAIL: 12.13 KM

🏃 Proyecto Minitrail Molvizar

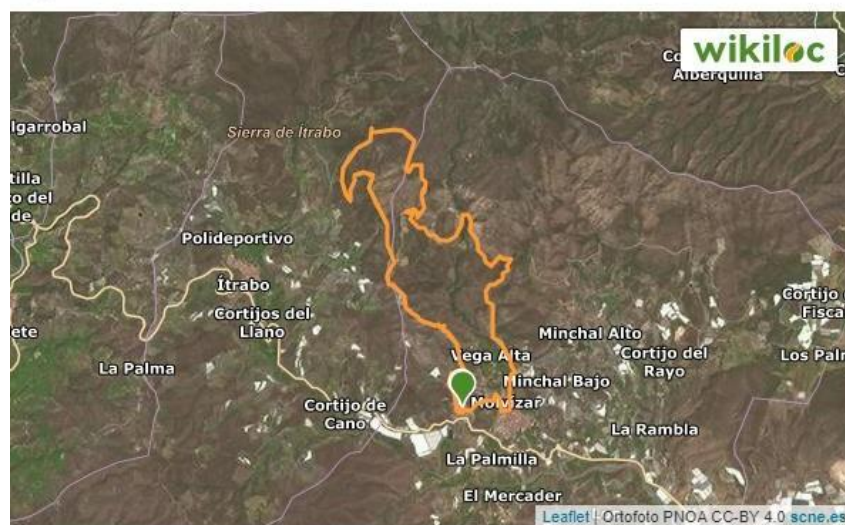

Actividad	Distancia	Desnivel +	Descarga esta ruta desde Wikiloc
Trail Running	12,13 km	603 m	Ver más rutas de @antonio bejar haro

https://es.wikiloc.com/rutas-carrera-por-montana/proyecto-minitrail-molvizar-156710472?utm_medium=app&utm_campaign=share&utm_source=9720168

 **SENDERISMO: 8.3 KM**

 Fuente de la Loma de los Pinillos, Mirador de Molvizar y Mirador d...

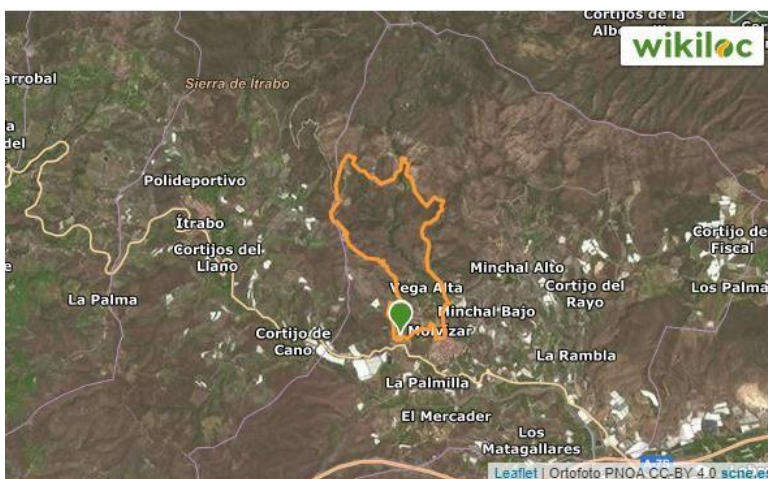

Actividad	Distancia	Desnivel +	Descarga esta ruta desde Wikiloc
Trail Running	8,3 km	452 m	Ver más rutas de @antonio bejar haro

https://es.wikiloc.com/rutas-carrera-por-montana/fuente-de-la-loma-de-los-pinillos-mirador-de-molvizar-y-mirador-de-las-minas-desde-molvizar-155361621?utm_medium=app&utm_campaign=share&utm_source=9720168

9. PREMIOS

Se entregará un TROFEO a los 3 primeros de cada categoría. Y además:

TRAIL MASCULINO Y FEMENINO:

- Primero: 300€ + Trofeo.
- Segundo: 200€ + Trofeo.
- Tercero: 100€ + Trofeo.

MINITRAIL MASCULINO Y FEMENINO:

- Primero: Jamón + Trofeo.
- Segundo: Paletilla + Trofeo.
- Tercero: Surtido + Trofeo.

Los premios no serán acumulativos, excepto en la categoría LOCAL.

10. QUE INCLUYE LA INSCRIPCIÓN

- Bolsa del corredor, participación en las pruebas y comida popular.

11. ACEPTACIÓN DE LA NORMATIVA

- ❖ Todo participante, por el hecho de realizar la inscripción al I CXM MOLVÍZAR, acepta la presente Normativa/Reglamento, la publicación y tratamiento de sus datos, imágenes y/o filmes, con arreglo a la legislación vigente, así como las posibles resoluciones tomadas por el Comité Organizador.